

RICHTWERTKARTE

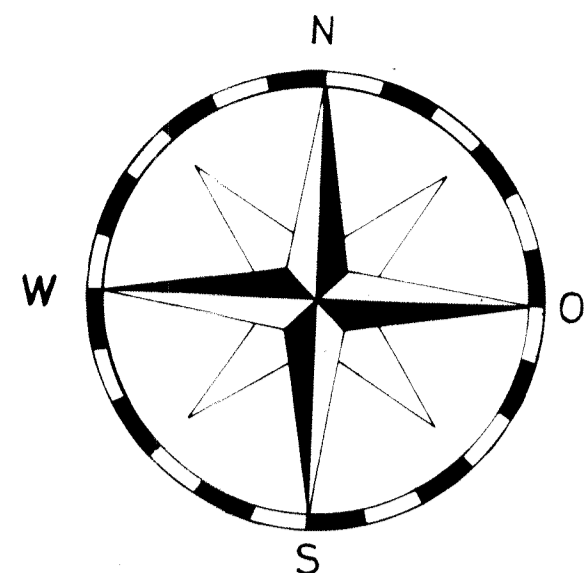

FÜR DIE

GEMEINDE RUPPICHTEROTH

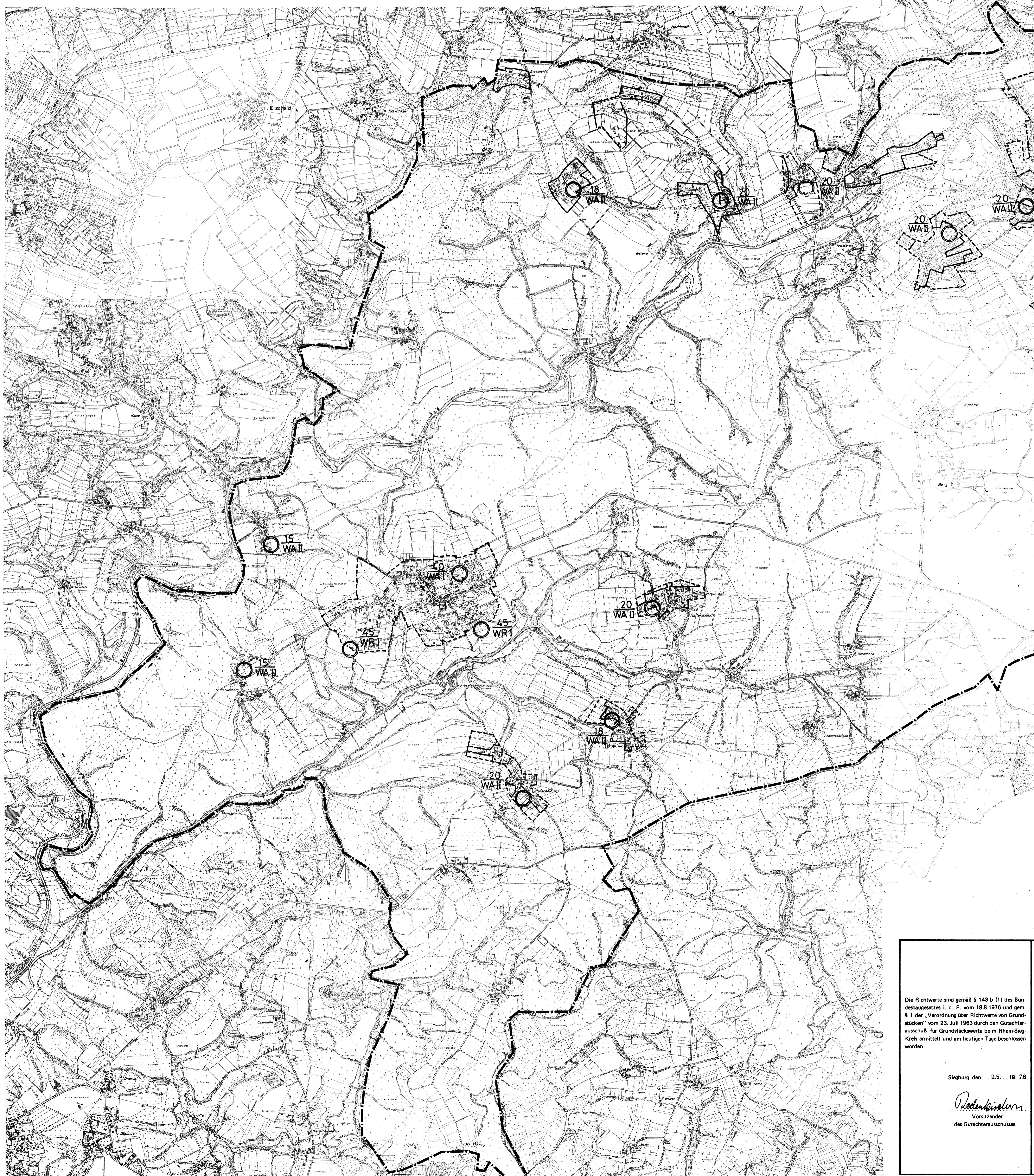

Die Richtwerte sind gemäß § 143 b (1) des Bundesgesetzes i. d. F. vom 18.8.1976 und gem. § 1 der „Verordnung über Richtwerte von Grundstücken“ vom 23. Juli 1963 durch den Gutachterausschuss für Grundstückerwerte beim Rhein-Sieg-Kreis ermittelt und am heutigen Tage beschlossen worden.

Siegburg, den . . . 3.5. . . 19 78

Wolfgang Kinsler
Vorsitzender
des Gutachterausschusses